

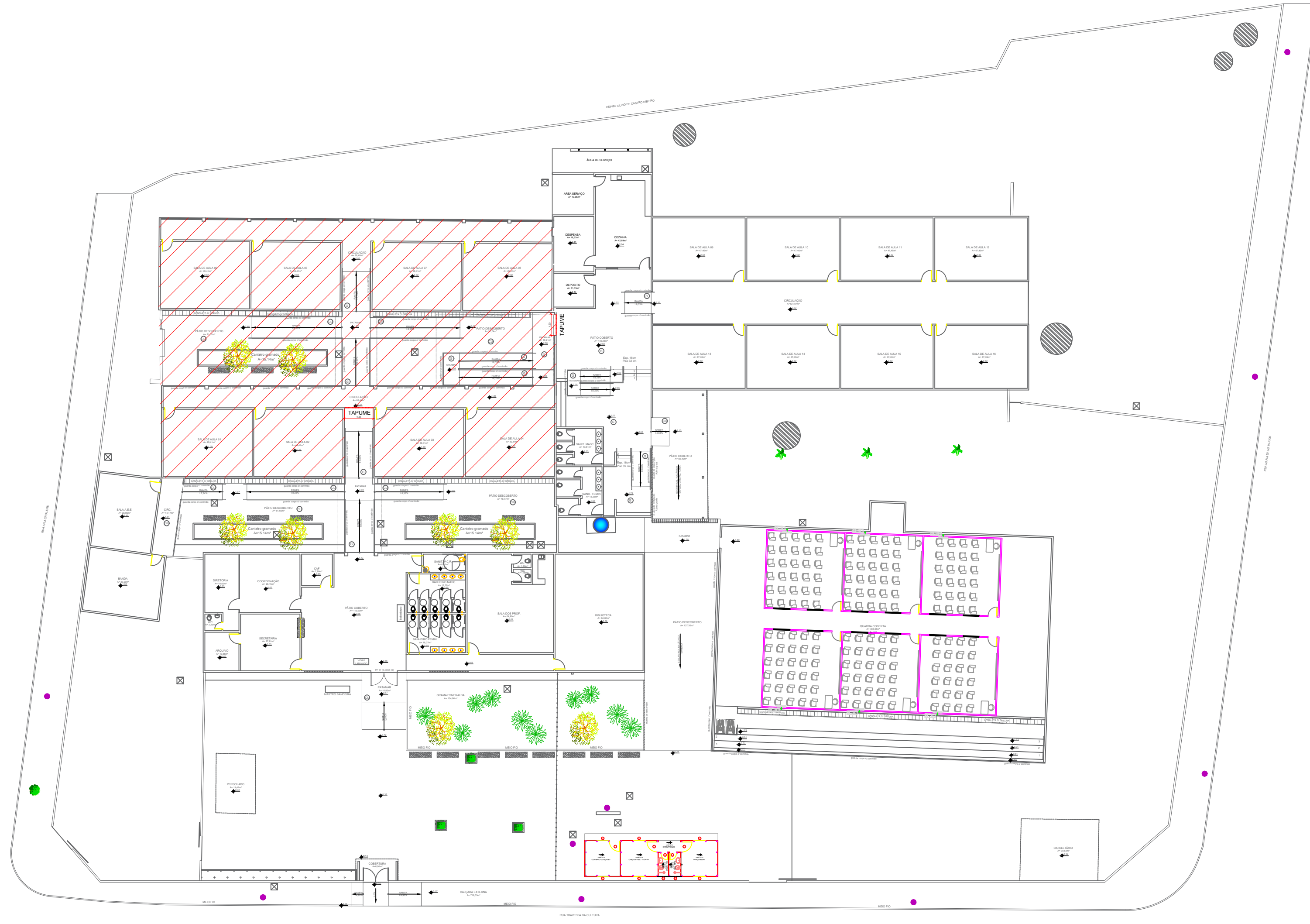

Planta - ETAPA 01
Escala 1:300

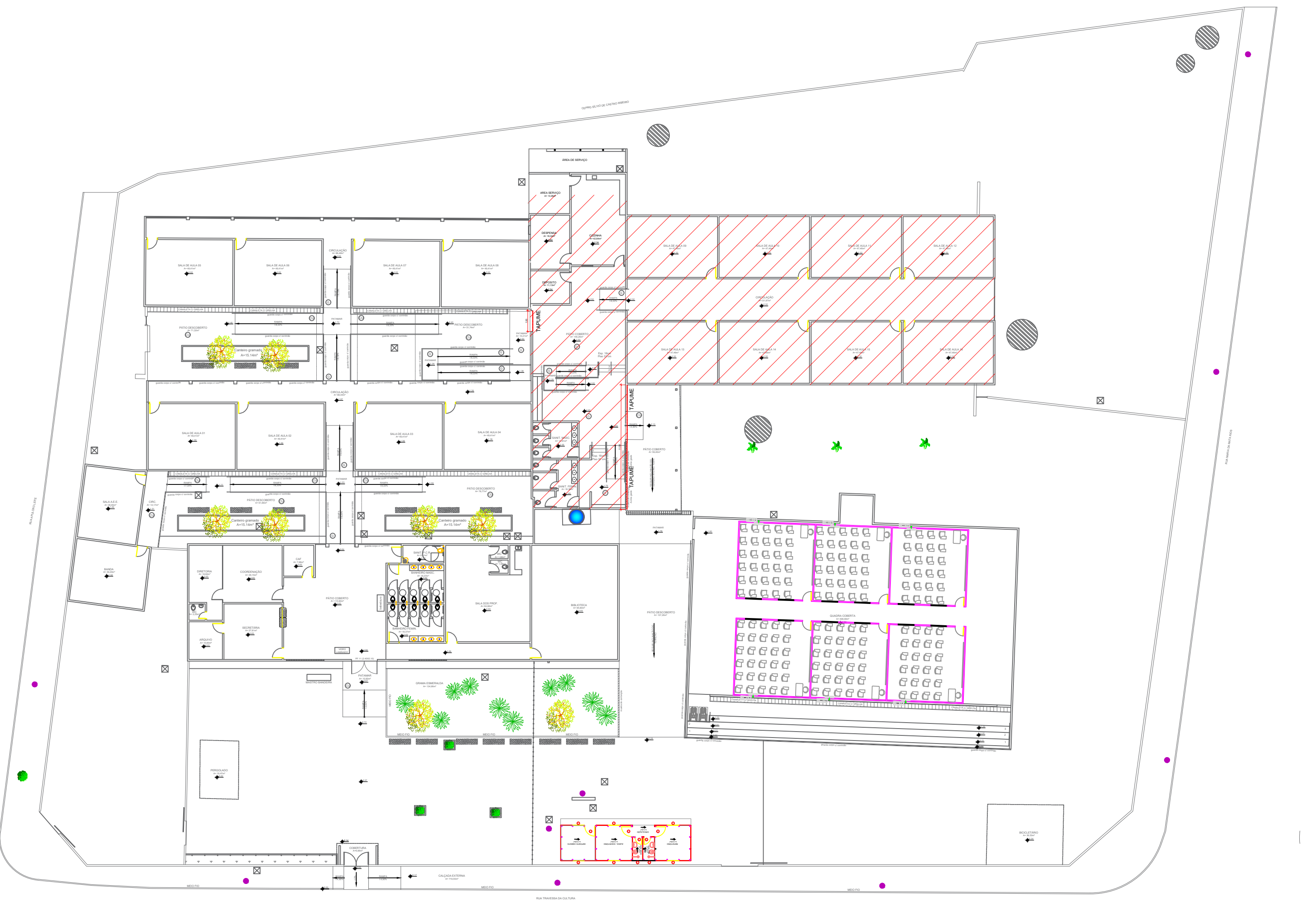

Planta - ETAPA 02
Escala 1:300



Planta - ETAPA 03
Escala 1:300



Planta - ETAPA 04
Escala 1:300

ETAPA 01:
- A 1ª etapa se dará em primeiro lugar na implantação do barracão de obras e na instalação dos tapumes que serão necessários para as execuções dos serviços, logo em seguida será feita a implantação de 06 salas de gesso acartonado, para remanejamento dos alunos nas outras etapas. Além destes serviços contemplará a reforma dos sanitários do bloco 1, pintura do bloco e as adequações de acessibilidades previstas no projeto.

ETAPA 02:
- A 2ª etapa se dará em primeiro lugar na instalação dos tapumes, será feito o remanejamento dos alunos para as salas de gesso acartonado na quadra coberta, logo após contemplará a reforma do bloco 2 e 3, pintura e as adequações de acessibilidades previstas no projeto.

ETAPA 03:
- A 3ª etapa se dará em primeiro lugar na instalação dos tapumes, será feito o remanejamento dos alunos para as salas de gesso acartonado na quadra coberta, logo após contemplará a reforma do bloco 4 e 5 e o pátio coberto, pintura e as adequações de acessibilidades previstas no projeto.

ETAPA 04:
- A 4ª etapa se dará em primeiro lugar na instalação dos tapumes que serão necessários para as execuções dos serviços, será feito a retirada das salas de gesso da quadra, para fazer a reforma da mesma, além destes serviços fazer a reforma do muro, calçada externa, plantio de grama e paisagismo proposto e a instalação do piso tátil interno da unidade escolar.

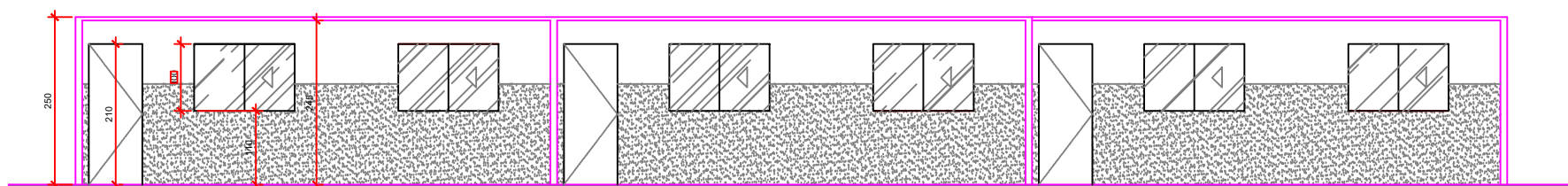

Corte AA
Esc: 1:100

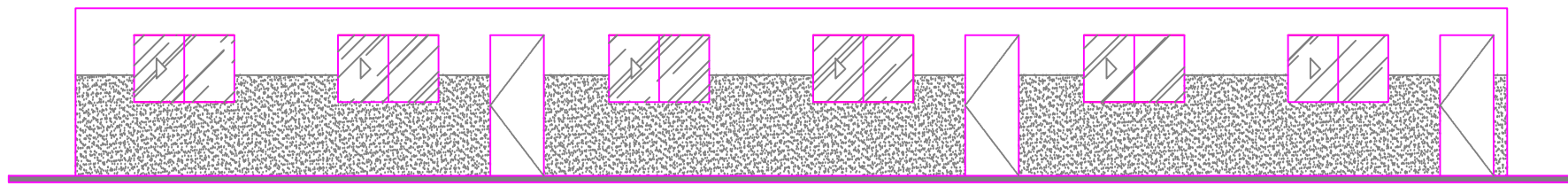

Folhada 01
Esc: 1:100

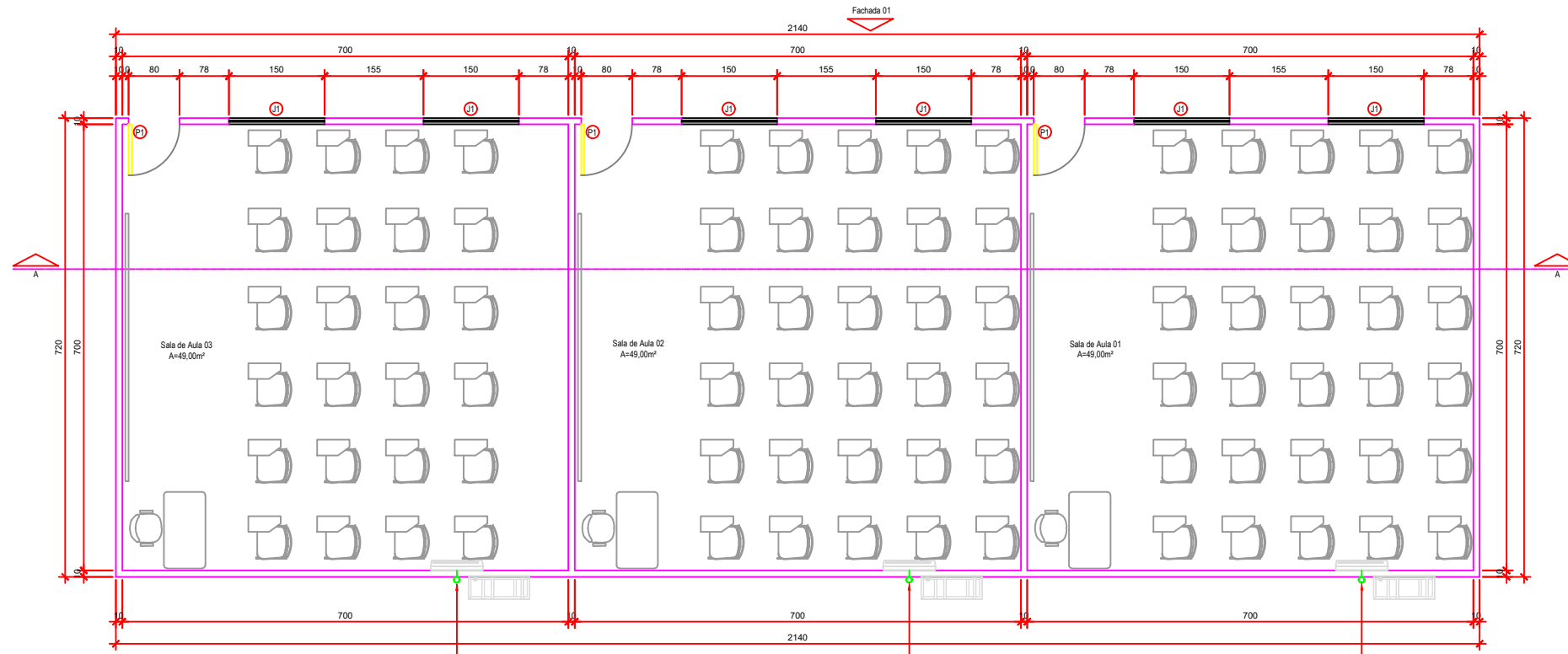

Planta do Têrreo
Esc: 1:100

QUADRO DE ABERTURAS			
ESQUADRIAS	DIMENSÕES (CM)	QUANTIDADE	ESPECIFICAÇÃO
PÓRTAS			
P1	80 X 210	3,00	ABRIR - MADEIRA
JANELAS			
J1	150 X 100 X 110	6,00	2 FOLHAS - CORRER - VIDRO TEMP. BMM

OBSERVAÇÕES:
- Onde não tiver especificação de acabamento, seguir projeto específico.
- Favor conferir medidas no local.
- Qualquer dúvida consultar o autor do projeto ou a Gerência de Projetos e Infraestrutura.

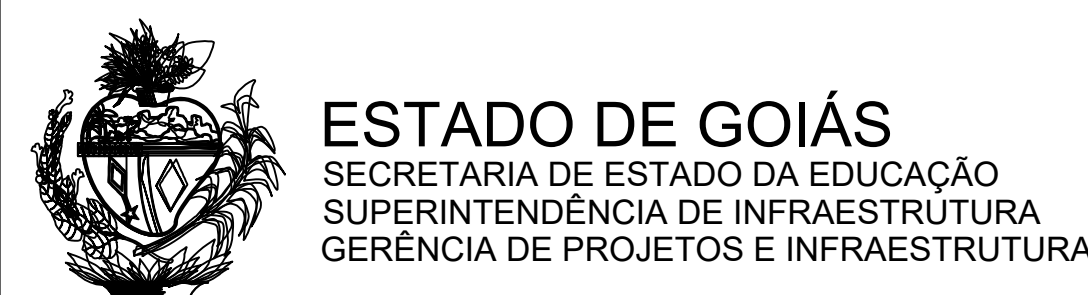

ESTADO DE GOIÁS
SECRETARIA DE ESTADO DA EDUCAÇÃO
SUPERINTENDÊNCIA DE INFRAESTRUTURA
GERÊNCIA DE PROJETOS E INFRAESTRUTURA

GERÊNCIA DE PROJETOS E INFRAESTRUTURA

APROVADO

TÉCNICO RESPONSÁVEL PELA APROVAÇÃO

C. E. DIÓGENES DE CASTRO RIBEIRO

AMPLIAÇÃO/ REFORMA

ENDEREÇO
R. TRAV DA CULTURA 10, CENTRO, JARAGUA - GO

ÁREA DO TERRENO 7.246,08 m² ÁREA PERIMB. 2.340,49 m² ÁREA EXISTENTE 96,77 m² ÁREA A DEMOLIR 121,31 m² ÁREA A CONSTRUIR 2.415,03 m² ÁREA TOTAL CONSTRUÇÃO

AUTOR: ARQ. ISADORA MARQUES WEBER - CAU: A148406-0

RT DA OBRA: SECRETARIA DE ESTADO DA EDUCAÇÃO - CNPJ: 01.409.705.0001-00 PROPOSTO: SARRINA SILVA VIEIRA VALENTE - CPF: 041.030.091-64

ARQUITETURA

TIPO DE PROJETO
PLANTA BAIXA ACESSIBILIDADE - Esc: 1/125

DETALHES

LASSUNTO:

DATA JUNHO/2024 ESCALA INDICADA REVISÃO 000 Nº PROJETUÁRIO 15890451

REV. DATA DESCRIÇÃO VISTO

5/5

OBS.:
- As etapas / divisões propostas para a obra são uma sugestão da Arquiteta, no qual, as mesmas poderão sofrer alterações conforme o fiscal perceba a necessidade, visto que é de plena responsabilidade do fiscal a condução da obra. Caso necessário, a Arquiteta poderá ser consultada;
- Os tapumes de madeira deverão ser reaproveitados nas etapas da obra;
- Vale ressaltar ainda que, foram definidas etapas de obra para as ampliações mais significativas, contudo, há ainda outras intervenções, as quais, ficará a critério do fiscal da obra definir em qual momento as mesmas deverão ser executadas;